POLÍTICA EXTERNA DE PRIVACIDADE

MacPonta Agro

1. SOBRE A MACPONTA AGRO

A **MACPONTA – MÁQUINAS AGRÍCOLAS LTDA.** ("**MacPonta Agro**" ou "Empresa"), pessoa jurídica de direito privado, inscrita no CNPJ sob nº 00.702.079/0001-00, com sede na Avenida Senador Flavio Carvalho Guimarães, nº 2100, Ponta Grossa, Paraná, CEP 84072-190 é uma empresa de origem brasileira fundada em 1995, sendo o concessionário John Deere que representa a marca em 70 municípios, com sete lojas e atendendo mais de 2,2 milhões de hectares plantados do estado do Paraná.

Sendo referência no estado e reconhecida como uma das maiores concessionárias agrícolas, a **MacPonta Agro** tem atuado com padrões modernos de qualidade e segurança, promovendo o bem-estar do cliente em todos os momentos do atendimento.

Pensando nisso, e por estar preocupada não apenas com os produtos e serviços de qualidade que oferece aos seus clientes, a **MacPonta Agro** reafirma o compromisso com seus fornecedores, colaboradores, clientes e sociedade como um todo, instituindo com primazia as boas práticas relativas à Privacidade e Proteção de Dados Pessoais, estabelecendo e publicando a presente **Política Externa de Privacidade** ("Política").

2. OBJETIVO

Através desta Política, a **MacPonta Agro** estabelece as formas pelas quais serão coletados, acessados, tratados, armazenados, utilizados, protegidos e compartilhadas as informações e Dados Pessoais disponibilizados por fornecedores, clientes, prestadores de serviço, parceiros de negócios, consultores, terceiros, órgãos públicos e entidades com as quais exista interação ou mantenha relação.

Pela transparência e ética em que se pautam as atuações da Empresa e visando uma maior proximidade com os titulares de dados pessoais, disponibiliza-se, ao final desta Política, o contato para esclarecimento de dúvidas ou informações relacionadas à Privacidade e Proteção de Dados.

3. DEFINIÇÕES

NOTA: A REPRODUÇÃO OU IMPRESSÃO DESTE DOCUMENTO O TORNA UMA CÓPIA NÃO CONTROLADA
TODOS OS DIREITOS RESERVADOS - VEDADA CÓPIA OU REPRODUÇÃO NÃO AUTORIZADA- MACPONTA AGRO 2021

Para a leitura desta Política, os presentes termos relacionados à privacidade e proteção de dados devem ser entendidos:

- **Dado Pessoal:** informação relacionada à pessoa natural identificada ou identificável;

- **Dado Pessoal Sensível:** dado pessoal sobre origem racial ou étnica, convicção religiosa, opinião política, filiação a sindicato ou a organização de caráter religioso, filosófico ou político, dado referente à saúde ou à vida sexual, dado genético ou biométrico, quando vinculado a uma pessoa natural;

- **Titular**: pessoa natural a quem se referem os Dados Pessoais que são objeto de tratamento como, por exemplo, nossos clientes;

- **Tratamento:** toda operação realizada com Dados Pessoais, como as que se referem a coleta, produção, recepção, classificação, utilização, acesso, reprodução, transmissão, distribuição, processamento, arquivamento, armazenamento, eliminação, avaliação ou controle da informação, modificação, comunicação, transferência, difusão ou extração;

- **Finalidade**: motivo pelo qual o dado pessoal será tratado. A finalidade deverá ser legítima, específica, explícita e informada ao titular;

- **Controlador**: pessoa natural ou jurídica, de direito público ou privado, a quem competem as decisões referentes ao tratamento de Dados Pessoais;

- **Operador**: pessoa natural ou jurídica, de direito público ou privado, que realiza o tratamento de Dados Pessoais em nome do controlador;

- **Encarregado(a) pelo Tratamento de Dados Pessoais**: pessoa indicada pelo controlador e operador para atuar como canal de comunicação entre o controlador, os titulares dos dados e a Autoridade Nacional de Proteção de Dados (ANPD);

- **Banco de Dados**: conjunto estruturado de Dados Pessoais, estabelecido em um ou em

NOTA: A REPRODUÇÃO OU IMPRESSÃO DESTE DOCUMENTO O TORNA UMA CÓPIA NÃO CONTROLADA
TODOS OS DIREITOS RESERVADOS - VEDADA CÓPIA OU REPRODUÇÃO NÃO AUTORIZADA- MACPONTA AGRO 2021

vários locais, em suporte eletrônico ou físico;

- **Lei Geral de Proteção de Dados Pessoais (LGPD):** A Lei nº 13.709 de 14 de agosto de 2018, também conhecida como Lei Geral de Proteção de Dados Pessoais, ou ainda LGPD, dispõe legalmente sobre o tratamento de Dados Pessoais no Brasil, tanto por meios digitais e físicos, por pessoa natural ou por pessoa jurídica de direito público ou privado, com o objetivo de proteger os direitos fundamentais de liberdade e de privacidade e o livre desenvolvimento da personalidade da pessoa natural.

4. OS DADOS FORNECIDOS À MACPONTA AGRO

A **MacPonta Agro** protege a privacidade dos seus clientes e do público em geral, de modo que qualquer Dado Pessoal fornecido será tratado com o mais alto nível de cuidado e segurança, sendo utilizado apenas pelas finalidades determinadas nesta Política.

Desse modo, os Dados Pessoais fornecidos serão utilizados somente para viabilizar a prestação de serviço ou a venda de produtos, oferecer benefícios ou serviços aos clientes, bem como para cumprir obrigações previstas em leis ou regulamentações específicas.

4.1 Acesso aos Sistemas da MacPonta Agro e John Deere

Quando há o registro nos sistemas da **MacPonta Agro**, para usar ou acessar as áreas do serviço do cliente, são fornecidas as seguintes informações para cadastro:

- Nome, CPF, endereço postal e/ou endereço físico, e-mail, endereços como o do local da fazenda ou propriedade, nome de usuário e senha, perguntas/respostas de lembrete e preferências de comunicação.

As informações fornecidas são utilizadas para o funcionamento e desempenho satisfatório dos aplicativos on-line ou móveis, pertencentes aos produtos dutos ou serviços da **MacPonta Agro** e da John Deere, configurados a partir da conta mencionada, após a declaração do aceite de uso.

NOTA: A REPRODUÇÃO OU IMPRESSÃO DESTE DOCUMENTO O TORNA UMA CÓPIA NÃO CONTROLADA
TODOS OS DIREITOS RESERVADOS - VEDADA CÓPIA OU REPRODUÇÃO NÃO AUTORIZADA- MACPONTA AGRO 2021

O uso desses dados servirá, também, para avaliar ou responder às solicitações e consultas requisitadas pelo proprietário ou para o usuário dos produtos, bem como enviar avisos para atualizações, correções ou outras comunicações semelhantes sobre os produtos.

Além disso, há o uso desses dados para fornecer, administrar e comunicar sobre produtos, serviços, eventos, pesquisas e promoções da marca ou de afiliadas (incluindo o envio de comunicações de marketing).

4.2 Dados para Trabalhe Conosco

Para aqueles que estão acessando o *website* da **MacPonta Agro**, há possibilidade de se candidatar para as vagas de trabalho disponíveis no campo "Trabalhe Conosco".

Neste momento, o *website* da **MacPonta Agro** redicionará para a plataforma Solides, por isso, ao se cadastrar e efetuar o *login* nesta plataforma, os Dados Pessoais fornecidos serão utilizados para possibilitar a prestação dos serviços e encaminhar as informações dos candidatos para o recrutamento e seleção da **MacPonta Agro**.

Neste processo, há fornecimento dos seguintes dados:

Dados Pessoais: Nome completo, data de nascimento, estado civil, gênero, telefone, e-mail, nacionalidade, naturalidade, RG, CPF, CNH, Título de eleitor, informações da carteira de trabalho (PIS, CTPS), carteira de reservista, senioridade (estagiário, treinee, operacional, supervisão, gerência, diretoria), informar se é uma Pessoa com Necessidades Especiais e/ou uma Pessoa com deficiência. pretensão salarial.

Vídeo de apresentação e informações sobre o candidato: Vídeo de apresentação.

Informações sobre as mídias sociais: Perfil no Linkedin, Youtube, Instagram, Facebook, Twitter, Skype.

Informações sobre a formação: Curso, instituição de ensino, nível, início e conclusão.

Informação de experiências anteriores: Cargo, empresa, admissão, descrição de atividades.

Informação sobre idiomas: O candidato poderá selecionar dentre várias opções os idiomas e os níveis entre iniciante, básico, intermediário, avançado, fluente, domínio pleno.

NOTA: A REPRODUÇÃO OU IMPRESSÃO DESTE DOCUMENTO O TORNA UMA CÓPIA NÃO CONTROLADA
TODOS OS DIREITOS RESERVADOS - VEDADA CÓPIA OU REPRODUÇÃO NÃO AUTORIZADA- MACPONTA AGRO 2021

Informações sobre as habilidades: Exc, Excel, Organização, Pacote office e os níveis dessas habilidades entre iniciante, básico, intermediário, avançado, fluente, domínio pleno.

Teste online na plataforma.

4. 3 Dados para contato com a MacPonta Agro

Já para aqueles que estão acessando o *website* da **MacPonta Agro** para envio de comunicações, no campo "Contato" ou "Feedback do Site", são informados os seguintes dados pessoais:

- Nome, telefone, estado e cidade, e-mail, assunto e mensagem.

Neste preenchimento e contato, a **MacPonta Agro** declara que o interessado seja civilmente capaz e que os dados fornecidos são pessoais e verdadeiros, assumindo o compromisso de atualizá-los caso haja qualquer alteração.

4.4 Uso dos Dados fornecidos

Ainda, com a finalidade de garantir segurança às nossas operações, utilizaremos todos os meios válidos para confirmar sua identidade, podendo, se for necessário, solicitar dados adicionais, assim como cópias de documentos de identificação.

5. OS DADOS COLETADOS PELO MACPONTA AGRO

As informações anteriores elencadas são fornecidas à **MacPonta Agro**, mas existem aquelas que podem ser coletadas quando os nossos serviços são utilizados. Por exemplo:

- Dados de dispositivos móveis a partir dos acessou à plataforma digital e outras informações como o tipo e versão do navegador utilizado;
- Dados de logs;
- O endereço de IP;
- Imagens captadas pelas câmeras de segurança, caso compareça em alguma das unidades da **MacPonta Agro**;

NOTA: A REPRODUÇÃO OU IMPRESSÃO DESTE DOCUMENTO O TORNA UMA CÓPIA NÃO CONTROLADA
TODOS OS DIREITOS RESERVADOS - VEDADA CÓPIA OU REPRODUÇÃO NÃO AUTORIZADA- MACPONTA AGRO 2021

- Dados de cookies, para saber mais sobre a coleta, confira nossa **Política de Cookies**, **clicando aqui**.

6. PARA QUE SÃO TRATADOS OS DADOS PESSOAIS?

A **MacPonta Agro** utilizará os Dados Pessoais coletados quando necessário para atingir quaisquer dos seguintes propósitos:

- Desempenho satisfatório do negócio da **MacPonta Agro**;
- Proteger os direitos dos clientes e do público em geral e da própria **MacPonta Agro**;
- Atendimento e relacionamento com os clientes e público em geral, bem como a melhoria contínua do serviço prestado pela **MacPonta Agro** e pelos negócios da John Deere;
- Atendimento de obrigação legal ou exigência de lei aplicável; em resposta a procedimentos legais; em resposta a um pedido da autoridade legal competente; para proteger nossos direitos, privacidade, segurança ou propriedade; para fazer cumprir os termos de qualquer acordo ou contratos necessários ou, ainda, de nossos termos;
- Manter a segurança e incolumidade física dos visitantes de nossas dependências.

7. NÓS COMPARTILHAMOS SEUS DADOS PESSOAIS?

A **MacPonta Agro** poderá compartilhar os Dados Pessoais para viabilizar a relação comercial estabelecida, principalmente com a John Deere ou outras parcerias.

O compartilhamento será, sempre, realizado para atingir uma finalidade legítima e específica. Pode-se compartilhar os dados pessoais, por exemplo:

- Com outras empresas que integram o **Grupo Gondaski**;
- Com empresas de consultoria profissional para serviços bancários, securitários, contábeis, serviços de cobrança e envio de publicidade, ou outros serviços de consultoria técnica;
- Com parceiros comerciais que possuem aptidões técnicas sobre agricultura de precisão, consultores que prestar serviços de controle de pragas e outros trabalhos desempenhados

NOTA: A REPRODUÇÃO OU IMPRESSÃO DESTE DOCUMENTO O TORNA UMA CÓPIA NÃO CONTROLADA
TODOS OS DIREITOS RESERVADOS - VEDADA CÓPIA OU REPRODUÇÃO NÃO AUTORIZADA- MACPONTA AGRO 2021

por profissionais do ramo agrícola, quando existir interesse do cliente nesta ponte de relacionamento entre a **MacPonta Agro** e esses parceiros;

- Órgãos governamentais, autoridades fiscais, Poder Judiciário e/ou outra autoridade competente para o atendimento de obrigações existentes em legislações. Este tratamento poderá incluir seus dados de qualificação completa, por exemplo;
- Com empresas parceiras, prestadores de serviços e fornecedores, para atividades voltadas exclusivamente ao relacionamento com a **MacPonta Agro;**
- Há compartilhamento de dados anonimizados para criação de estatística e estudos sobre determinadas regiões geográficas.

O compartilhamento de Dados Pessoais com terceiros ocorrerá apenas para atingir alguma finalidade legítima e específica e previamente informada a Você.

8. POR QUANTO TEMPO MANTEMOS OS SEUS DADOS PESSOAIS?

As informações e os Dados Pessoais serão mantidos apenas pelo tempo necessário para cumprimento da finalidade determinada ou dos prazos previstos em dispositivos legais e contratuais.

Contudo, além da constante observância e atualização dessas normativas, independente do seu consentimento ou pedido de exclusão, a Lei Geral de Proteção de Dados permite que a **MacPonta Agro** conserve os dados pessoais dos nossos clientes e público em geral nas seguintes situações:

- Cumprimento de obrigação legal ou regulatória;
- Transferência a terceiro, respeitados os seus direitos e previsão nas leis de proteção de dados e privacidade;
- Para uso exclusivo, vedado acesso por terceiros, e desde que anonimizados os dados;
- Estudo por órgãos de pesquisa, garantida, sempre que possível, a anonimização (anonimização é a utilização de meios técnicos razoáveis e disponíveis no momento do tratamento, por meio dos quais um dado perde a possibilidade de associação, direta ou indireta, a um indivíduo).

NOTA: A REPRODUÇÃO OU IMPRESSÃO DESTE DOCUMENTO O TORNA UMA CÓPIA NÃO CONTROLADA
TODOS OS DIREITOS RESERVADOS - VEDADA CÓPIA OU REPRODUÇÃO NÃO AUTORIZADA- MACPONTA AGRO 2021

9. O ARMAZENAMENTO SEGURO DOS DADOS PESSOAIS

Toda informação ou Dado Pessoal fornecido à **MacPonta Agro** serão tratados com os padrões de segurança necessários e serão empenhados esforços para assegurar que essas informações não sejam alvo de destruição, perda, alteração ou difusão.

Assim, a **MacPonta Agro** adota diversas precauções relacionadas à segurança da informação estabelecidas nas legislações e regulamentações aplicáveis, principalmente:

- A **MacPonta Agro** possui proteção contra acesso não autorizado a seus sistemas/servidores e autoriza somente o acesso de pessoas específicas ao local onde são armazenadas informações e Dados Pessoais – pessoas estas que necessitam de tais informações e dados para o desenvolvimento da atividade pretendida;

- A **MacPonta Agro** exige que empresas parceiras, prestadores de serviços e fornecedores que realizarem o tratamento de Dados Pessoais, comprometam-se a manter o sigilo absoluto das informações e Dados Pessoais acessados, bem como de adotar as melhores práticas para manuseio destas informações, conforme determinado nas políticas e procedimentos externos.

10. QUAIS DIREITOS OS TITULARES POSSUEM SOBRE SEUS DADOS PESSOAIS?

Em cumprimento à regulamentação aplicável, no que diz respeito ao tratamento de Dados Pessoais, a **MacPonta Agro** respeita e garante ao titular, através de solicitação, os seguintes direitos:

- Confirmar a existência de tratamento;
- Acessar os seus Dados Pessoais;
- Corrigir Dados Pessoais incompletos, inexatos ou desatualizados;
- Solicitar a anonimização, bloqueio ou eliminação de Dados Pessoais desnecessários, excessivos ou tratados em desconformidade com o disposto na LGPD;
- Solicitar a portabilidade dos Dados Pessoais para outro fornecedor de um serviço ou produto, conforme a regulamentação da autoridade nacional;
- Apagar ou anonimizar Dados Pessoais tratados com base no seu consentimento,

NOTA: A REPRODUÇÃO OU IMPRESSÃO DESTE DOCUMENTO O TORNA UMA CÓPIA NÃO CONTROLADA
TODOS OS DIREITOS RESERVADOS - VEDADA CÓPIA OU REPRODUÇÃO NÃO AUTORIZADA- MACPONTA AGRO 2021

exceto quando a lei autorizar a manutenção destes dados por outro fundamento;

- Obter informações sobre a possibilidade de não fornecer consentimento ao tratamento dos seus Dados Pessoais e as consequências de tal negação;
- Revogar seu consentimento, conforme aplicável;
- Apresentar petição à Autoridade Nacional de Proteção de Dados (ANPD).

Os Usuários poderão exercer qualquer outro direito previsto em lei, mesmo que aqui não elencado. Como exceção, é possível que sua solicitação não seja atendida, mas se isso acontecer, explicaremos o motivo. No entanto, isso só ocorrerá caso haja algum fundamento legal.

11. ATUALIZAÇÕES

A presente Política poderá passar por atualizações, para refletir melhorias aos procedimentos internos ou observância legal. Desta forma, recomenda-se a visita desta página para que se possa conhecer as modificações realizadas.

12. CONTATE O ENCARREGADO

A **MacPonta** está preparada para receber e atender seu contato. Em caso de necessidade, por qualquer motivo, ou para exercer seus direitos sobre tratamento dos Dados Pessoais, entre em contato com o Encarregado de Proteção de Dados:

E-mail: privacidade@macponta.com.br

O contato também pode ocorrer pelo envio de cartas ou outros meios físicos, através dos seguintes endereços: Rua Nestor Guimarães, nº 77, Edifício Infinity, 10º andar, Bairro Estrela, CEP 84040-130, Ponta Grossa, Paraná.

NOTA: A REPRODUÇÃO OU IMPRESSÃO DESTE DOCUMENTO O TORNA UMA CÓPIA NÃO CONTROLADA
TODOS OS DIREITOS RESERVADOS - VEDADA CÓPIA OU REPRODUÇÃO NÃO AUTORIZADA- MACPONTA AGRO 2021

TERMOS UTILIZADOS E DEFINIÇÕES

Dado Pessoal: informação relacionada a pessoa natural identificada ou identificável;

Dados Sensíveis: dado pessoal sobre origem racial ou étnica, convicção religiosa, opinião política, filiação a sindicato ou a organização de caráter religioso, filosófico ou político, dado referente à saúde ou à vida sexual, dado genético ou biométrico, quando vinculado a uma pessoa natural;

Titular: pessoa natural a quem se referem os Dados Pessoais que são objeto de tratamento;

Titular dos Dados Pessoais: é qualquer pessoa física identificada ou identificável a quem se refere os Dados Pessoais tratados, por exemplo, colaboradores e clientes;

Operador: pessoa natural ou jurídica, de direito público ou privado, que realiza o tratamento de Dados Pessoais em nome do controlador;

Controlador: pessoa natural ou jurídica, de direito público ou privado, a quem competem as decisões referentes ao tratamento de Dados Pessoais;

Tratamento: é o manejo, operação, utilização dos Dados Pessoais sob os nossos cuidados, como a coleta, produção, recepção, classificação, utilização, acesso, reprodução, transmissão, distribuição, processamento, armazenamento, arquivamento, eliminação, avaliação ou controle da informação, modificação, comunicação, transferência, difusão ou extração, entre outros;

Banco de dados: conjunto estruturado de Dados Pessoais, estabelecido em um ou em vários locais, em suporte eletrônico ou físico;

Encarregado(a) pelo Tratamento de Dados Pessoais: pessoa indicada pelo controlador e operador para atuar como canal de comunicação entre o controlador, os titulares dos dados e a Autoridade Nacional de Proteção de Dados (ANPD);

Finalidade: motivo pelo qual o dado pessoal será tratado, ou objetivo que se pretende atingir com o Tratamento dos dados;

Lei Geral de Proteção de Dados Pessoais (LGPD): A Lei nº 13.709 de 14 de agosto de 2018, também conhecida como Lei Geral de Proteção de Dados Pessoais, ou ainda LGPD, dispõe legalmente sobre o tratamento de Dados Pessoais no Brasil, tanto por meios digitais, físicos, ios digitais, por pessoa natural ou por pessoa jurídica de direito público ou privado, com o objetivo de proteger os direitos fundamentais de liberdade e de privacidade e o livre desenvolvimento da personalidade da pessoa natural.

NOTA: A REPRODUÇÃO OU IMPRESSÃO DESTE DOCUMENTO O TORNA UMA CÓPIA NÃO CONTROLADA
TODOS OS DIREITOS RESERVADOS - VEDADA CÓPIA OU REPRODUÇÃO NÃO AUTORIZADA- MACPONTA AGRO 2021

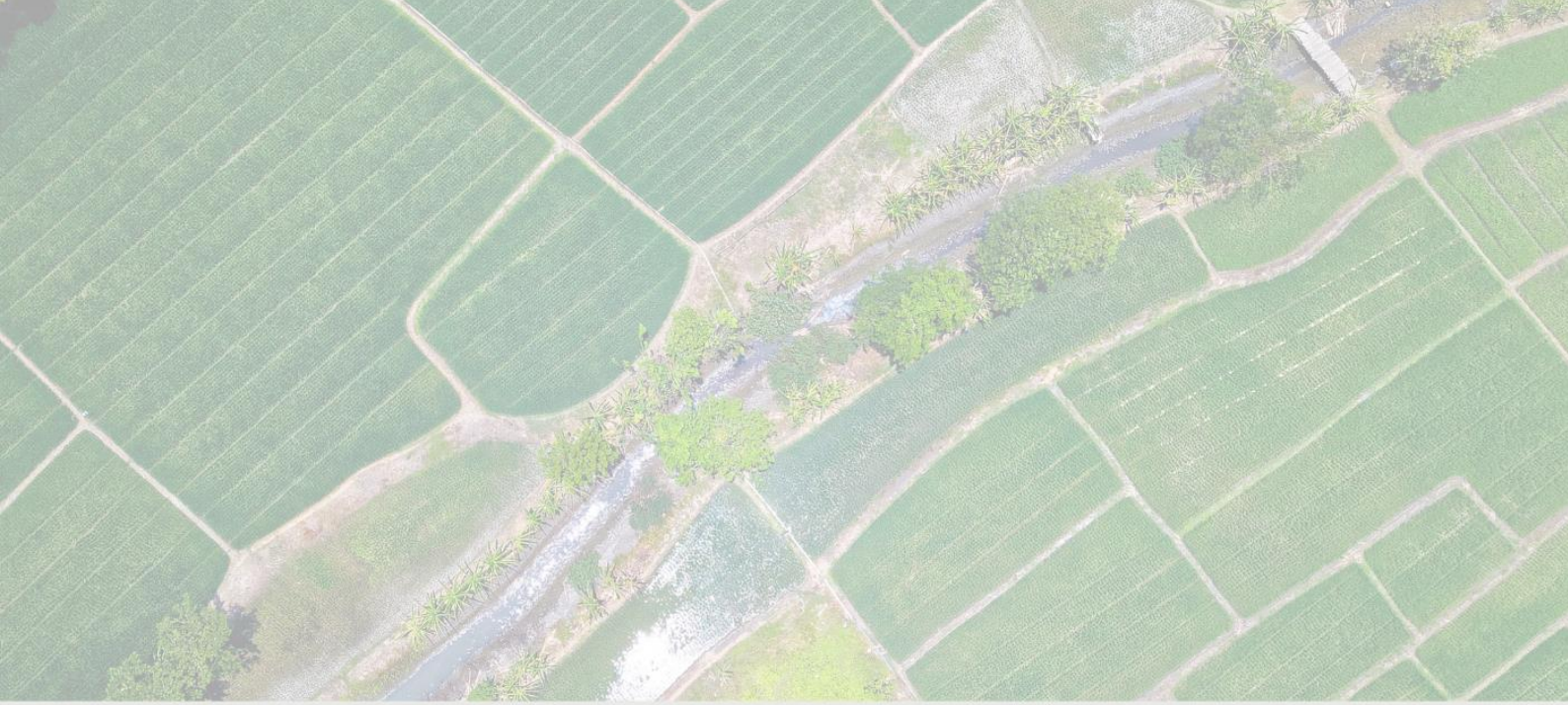

MacPonta Agro